



Associazione Guide Turistiche

Regione Puglia

www.assoguidepuglia.it



Centro Studi Nicolaiani



Galleria Nazionale della Puglia

“Girolamo e Rosaria Devanna”

ASSOCIAZIONE GUIDE TURISTICHE REGIONE PUGLIA

XXIII Giornata di Studio

Bari e Bitonto
aggiornamento su nuove acquisizioni



Bari:

il succorpo della Cattedrale
il Museo Nicolaiano

Bitonto:

la Collezione della Galleria Nazionale
della Puglia “Girolamo e Rosaria
Devanna”.

sabato 13 marzo 2010

Soccorso della Cattedrale: la riapertura del 2009 ha permesso di far tornare a vivere un vero tesoro ingiustamente oscurato per secoli. I recenti lavori di restauro, ai quali hanno partecipato esperti restauratori nel campo dell'architettura, del mosaico, storici dell'arte e archeologi, hanno innanzitutto consentito di rilevare una stratificazione più complessa del previsto: infatti sono emerse anche tracce romane di un lastricato e di un raffinato pavimento che una iscrizione ritrovata sul luogo farebbe ricondurre ad un edificio pubblico forse legato al Foro.



Museo Nicolaiano: inaugurato lo scorso 6 febbraio in largo Urbano II, accanto alla basilica di San Nicola, il Museo Nicolaiano è dotato di uno spazio espositivo di 800 metri quadrati in cui si trovano un centinaio di pezzi storici: paramenti sacri, tele e icone, argenti e ori di alta manifattura, opere d'interesse storico e artistico. Nel museo dedicato a San Nicola sono esposti anche alcuni reperti archeologici ritrovati negli anni all'interno della cittadella nicolaiana, a cominciare da plutei di età longobarda e da alcune iscrizioni lapidee, lastre tombali e capitelli del periodo bizantino.

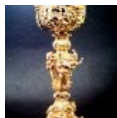

Galleria Nazionale della Puglia "Girolamo e Rosaria Devanna": aperta ufficialmente il 18 aprile 2009, è ad oggi l'unica galleria nazionale di tutta la Regione. Il nucleo fondamentale delle opere esposte, 229 dipinti e 108 disegni, è costituito dalla collezione privata dei fratelli Girolamo e Rosaria Devanna, bitontini, che hanno donato il loro ingente patrimonio allo stato. La Galleria è ospitata nelle sale di cinquecentesco Palazzo Sylos Calò e offre un ricco percorso espositivo con interessanti opere d'arte dal **Cinquecento all'arte contemporanea**. Nella sezione cinquecentesca si segnalano maestranze provenienti dall'area mediterraneo-bizantina con artisti di rilievo quali **Donato Bizamano, Thomàs Bathàs**, maestri veneti come **Tiziano, Veronese** e le pennellate spagnole de "El Greco". Rilevante la visita nelle sale che accolgono le testimonianze pittoriche per il **Barocco tra Seicento** (tre sale dedicate) e **Settecento** (due sale dedicate). I nomi sono molti ed importanti: **Gentileschi, Beinaschi, Lanfranco, Bernardino Mei, De Matteis, De Mura, Poussin, Delacroix** e poi i ritratti di **Baglione, Miel, Voet** e quello attribuito a **Velazquez**.

Un'altra sezione ospita le genialità pittoriche dell'**Ottocento** e **Novecento** e firmate **Gioacchino Toma, Giuseppe De Nitti, Francesco Netti, Francesco Speranza, Salvatore Fergola, De Carolis, Marasco e Spizzico** e artisti statunitensi quali **Joseph Stella** e **Beatrice Wood**, testimoniando così la curiosità dei collezionisti nei confronti delle diverse esperienze artistiche.



Programma

ORE 9.00

Bari: ritrovo dei partecipanti in Piazza Dell'Odegitria

ORE 9.15

Visita del Soccorso della Cattedrale a cura di Giacomo Disantarosa, Archeologo, Dipartimento di Studi Classici Cristiani, Università degli Studi di Bari.

ORE 11.00

Visita del Museo Nicolaiano a cura di Padre Gerardo Cioffari o.p., Storico della Basilica, Direttore della Biblioteca dei Padri Domenicani e del Centro Studi Nicolaiani.

ORE 13.00

Pausa Pranzo - pranzo libero

ORE 15.00

Trasferimento a Bitonto

Visita del Palazzo Sylos Calò: visita della Galleria Nazionale Devanna a cura della Dott.ssa Ilaria Lavacca, Storica dell'Arte.

ORE 17.00

Saluti finali e chiusura della giornata.

Note:

- per la visita del Soccorso il costo dell'ingresso è di Euro 3,00 ma è prevista una riduzione in base al numero dei partecipanti;
- per il Museo Nicolaiano il costo del biglietto d'ingresso ridotto è di Euro 2,00.